Verkehrsmengen
DTV 24h

Linienbreite: Anzahl Kfz in 24 Stunden

KFZ = Kraftfahrzeug-Gesamtverkehr
SV = Schwerverkehr

- Autobahn
- Bundesstraße
- Staatsstraße
- Kreisstraße
- Gemeindegrenze

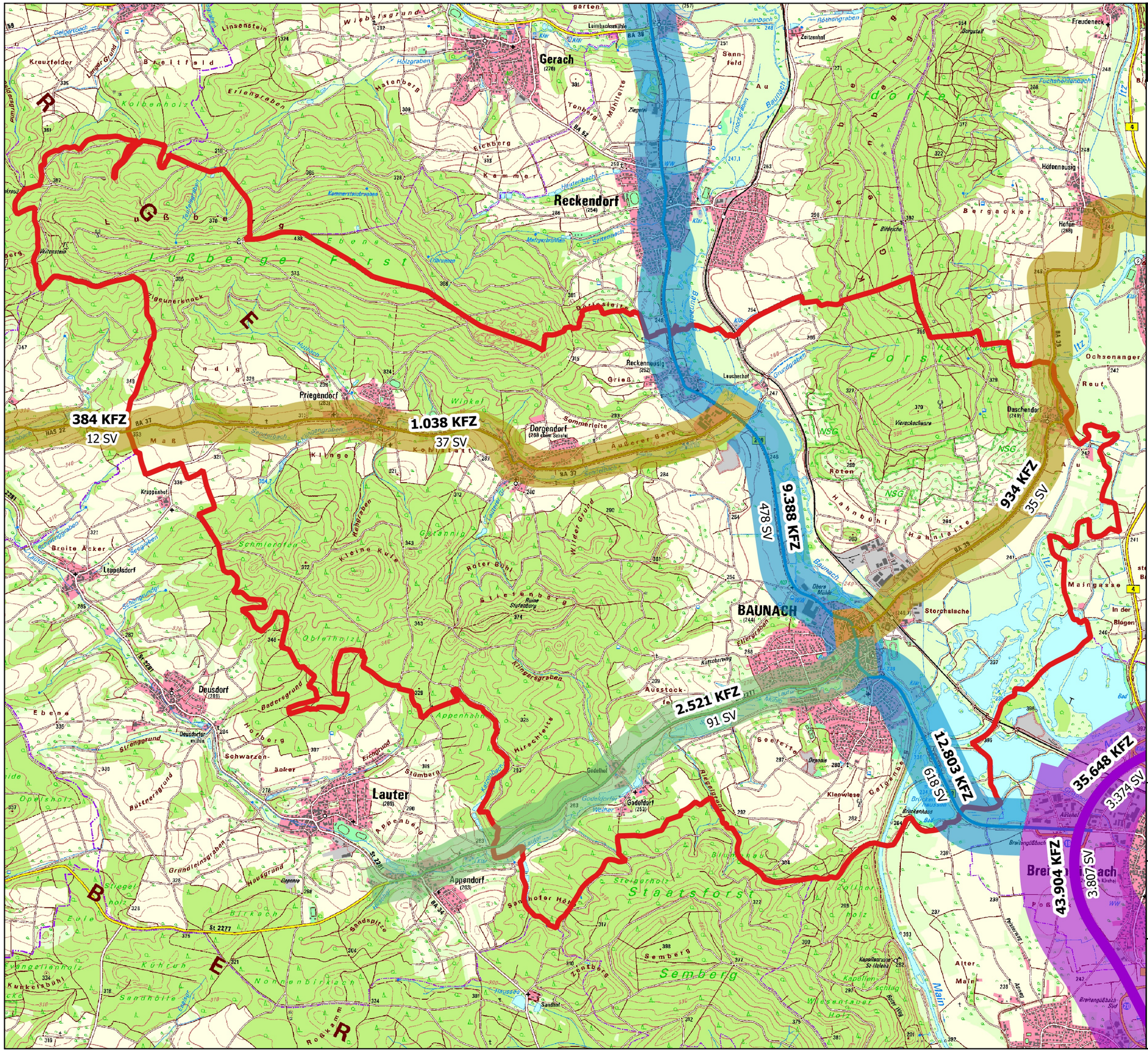

0 0.5 1 1.5 2 km

N

Datengrundlage: Bayerisches Staatsministerium für Wohnen, Bau und Verkehr - Straßenverkehrszählung 2015
Geobasisdaten: Bayerische Vermessungsverwaltung

Stadt Baunach
Landkreis Bamberg

Integriertes Städtebauliches Entwicklungskonzept

Planverfasser

PLANWERK Stadtentwicklung
Schramm & Sperr Stadtplaner PartG mbB
Äußere Sulzbacher Straße 29 90491 Nürnberg
Tel.: 0911-650828-0 Fax: 0911-650828-10
kontakt@planwerk.de

BÜRO FÜR STÄDTEBAU UND BAULEITPLANUNG
INHABER: STADTPLANER LEONHARD VALIER
Hainstraße 12 96047 Bamberg
Tel.: 0951-59393 Fax: 0951-59593
l.valier@staedtebau-bauleitplanung.de

Städtebauförderung Oberfranken

Bundesministerium des Innern, für Bau und Heimat

STÄDTEBAU-FÖRDERUNG von Bund, Ländern und Gemeinden

Bayerisches Staatsministerium für Wohnen, Bau und Verkehr

Dieses Projekt wird im Städtebauförderprogramm mit Mitteln des Bundes und des Freistaats gefördert.